

# BIM ×

# RIKEN

Building Information Modeling

BIMとは3次元の建物デジタルモデルにコストや仕上げ、管理情報等の属性情報を付加した建物データベースを建築の設計、施工から維持管理まであらゆる工程で情報活用を行うための新しいシステムです。

- 使用ソフトはAutodesk REVITになります。
- Archicad等のその他のソフトは対応できない場合がございます。ご相談ください。

詳しくは、こちら(動画)



Image photo

## 弊社製品モデルを設計折込

## 3Dで参考図面をご提供

## BIMモデルパーツ提供

**1** お客様側で作成されたBIM躯体データに、弊社製品のモデルパーツを入力、お客様にお戻し致します。

**2** 2Dの設計折込図(メーカー参考図)を、3Dでもご提供可能となりました。

**3** 弊社製品のBIMモデルパーツを提供致します。  
●ファイル形式はRFA、IFCのみ。

- 通常の折込図の製作時間から追加で3日間程お時間頂きます。

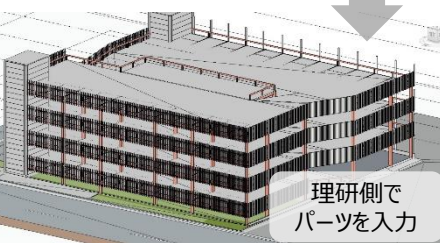
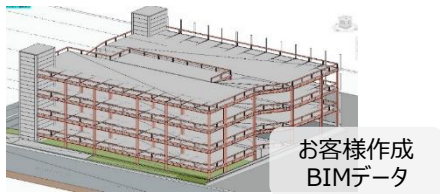

- 躯体外部にルーバーを設置した事例

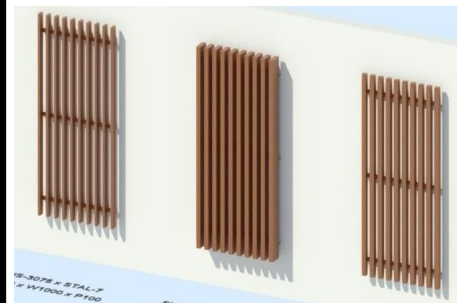
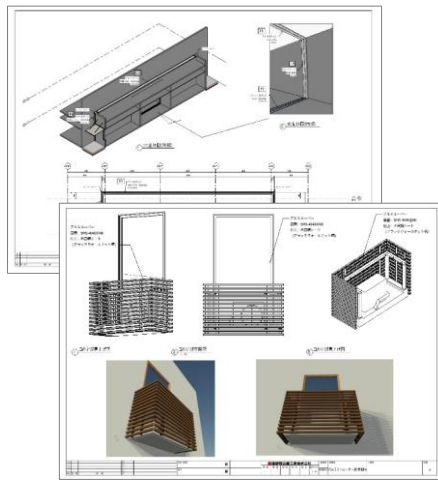

- |          |        |        |
|----------|--------|--------|
| ルーバー     | スパンドレル | アルミひさし |
| Exp.J.C. | アルミ笠木  | …etc   |

(事例)



照明シミュレーション

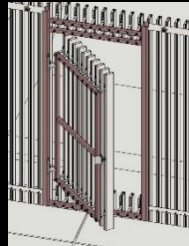

施工BIM

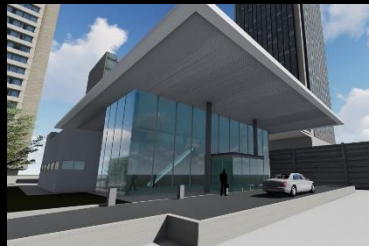

外観シミュレーション



内装シミュレーション

## 理研軽金属工業株式会社

本社・工場 静岡市駿河区曲金3丁目2番1号 〒422-8530  
TEL.054-281-1111(代)

東京支店 TEL:03-6810-7390  
 大阪営業所 TEL:06-6485-3310  
 名古屋営業所 TEL:052-452-7346  
 札幌営業所 TEL:011-709-9261

仙台営業所 TEL:022-291-7776  
 北関東営業所 TEL:048-642-6011  
 静岡営業所 TEL:054-281-1920  
 広島営業所 TEL:082-227-0511  
 福岡営業所 TEL:092-434-5088

<https://www.rikenkeikinzoku.co.jp>

2022/2/17